

**L'A.S.D. Circolo Scacchistico Veneziano Carlo Salvioi**  
in collaborazione con il Delegato Provinciale di Venezia della Federazione Scacchistica Italiana  
e la Delegazione di Venezia del Sovrano Militare Ordine di Malta  
organizza il

# CAMPIONATO PROVINCIALE GIOVANILE DELLA PROVINCIA DI VENEZIA

**UNDER 8 - 10 - 12 - 14 - 16 - 18**

**MEMORIAL MARIO NARDO**

**16 aprile 2023**

**SEDE DI GIOCO: Palazzo Malta - Venezia, Castello 3253**

## Regolamento

Il Campionato è riservato a tutti i giovani nati dal 1/1/2005, regolarmente tesserati alla FSI per l'anno 2023, e in possesso delle condizioni previste dall'Art.02 del Regolamento Campionati Giovanili Individuali. Possono partecipare giocatori under 18 aventi almeno uno dei seguenti requisiti:

a) giocatori di cittadinanza italiana; b) giocatori stranieri under 18 residenti in Italia, tesserati alla FSI per l'anno in corso e che siano in possesso del certificato di frequenza a una Istituzione scolastica italiana pubblica o privata per almeno l'anno scolastico, antecedente la data di svolgimento della finale nazionale. Inoltre, al momento della partecipazione a qualsiasi prova valida per il Campionato Giovanile Individuale Under 18 il giocatore straniero, se in possesso di Elo FIDE, deve per la FIDE essere appartenente all'Italia.

## Tornei:

La manifestazione si articola in più tornei per ogni categoria che promuoveranno il Campione e la Campionessa Provinciale per le seguenti fasce d'età:

**PICCOLI ALFIERI**  
**PULCINI**  
**GIOVANISSIMI**  
**CADETTI**  
**ALLIEVI**  
**JUNIORES**

nati fino al **2015**  
nati nel **2013** e **2014**  
nati nel **2011** e **2012**  
nati nel **2009** e **2010**  
nati nel **2007** e **2008**  
nati nel **2005** e **2006**

**U8** fascia dei giovani di 8 anni e di età inferiore  
**U10** fascia dei giovani di 9 e 10 anni  
**U12** fascia dei giovani di 11 e 12 anni  
**U14** fascia dei giovani di 13 e 14 anni  
**U16** fascia dei giovani di 15 e 16 anni  
**U18** fascia dei giovani di 17 e 18 anni

## Formato del torneo:

Il Campionato sarà di tipo Open Integrale, cioè un unico torneo di 5 turni a sistema svizzero.

La cadenza di gioco sarà di 25' + 5" a mossa. Si applicano i regolamenti in vigore dei Campionati Italiani Giovanili.

Norme anti-Covid: verrà applicato il protocollo FSI vigente al momento del torneo.

## Calendario di gioco:

Ore 9.00 Chiusura iscrizioni  
Ore 9:30 Turno 1  
Ore 11.00 Turno 2  
Ore 14.00 Turno 3  
Ore 15.15 Turno 4  
Ore 16.30 Turno 5  
Ore 18.00 Premiazioni

L'eventuale convenzione per il pranzo verrà comunicata in sede di torneo.

**Modalità di preiscrizione e informazioni:**

<http://www.vesus.org> o all'e-mail [asd\\_salvioli@outlook.it](mailto:asd_salvioli@outlook.it) indicando: cognome, nome, data di nascita e società d'appartenenza. Termine ultimo per le preiscrizioni: mercoledì 12 aprile 2023. Non sono previste iscrizioni in sede di gioco.

**Quota d'iscrizione:**

12,00 €, da versare entro mercoledì 12 aprile 2023 tramite bonifico bancario intestato a:

Intestatario: **A.S.D. Circolo Scacchistico Veneziano Carlo Salvioli**

IBAN: **IT 10 R 03069 09606 100000075687**

Causale: **Iscrizione provinciale U18, [nome e cognome], [anno nascita]**

Ogni 8 giocatori provenienti dallo stesso circolo, verrà ricompensato il circolo stesso con una quota di 12,00 €.

**Premi:**

Premi ai Campioni Provinciali di ogni fascia maschile e femminile.

**Qualificazione alla fase nazionale:**

Si qualificano il 25% dei giocatori meglio classificati ed il 25% delle giocatrici meglio classificate per ciascuna delle fasce di età. L'approssimazione sarà fatta per eccesso. Punteggio minimo richiesto 1.5 punti.

In tutte le singole gare di qualificazione i giocatori NC o di 3N ritirati non si qualificano per la Finale.

La Finale Nazionale U18 si svolgerà dal 2 al 9 luglio 2023 a Tarvisio (UD). I giocatori dalla 2N in poi possono partecipare di diritto, i ragazzi in possesso della Categoria 3N devono giocare almeno un torneo giovanile.

**Trasporti:**

La sede di gioco è raggiungibile da Piazzale Roma con il vaporetto: prendere la linea 5.1 e scendere a S.Marco-S.Zaccaria F, quindi la sede dista 8 minuti a piedi.

Inoltre, dal molo contiguo al Park Marive di San Giuliano (via San Giuliano 88, Mestre), saranno presenti delle imbarcazioni private messe a disposizione dall'Ordine di Malta che porteranno in sicurezza partecipanti e accompagnatori direttamente alla sede di gioco. Il costo per passeggero, che comprende sia andata sia ritorno, è di 19,00 €. Il tempo di viaggio previsto è di circa 15 minuti. Le imbarcazioni partiranno alle 8.30; al ritorno la partenza da Palazzo Malta è prevista alle 18.30. Per chi ne avesse bisogno, è possibile ottenere un parcheggio riservato dove mettere la macchina al costo di 10,00 €.

Chi fosse interessato a usufruire di questo servizio deve avvertire gli organizzatori entro martedì 11 aprile.

Nell'area di gioco è vietato introdurre strumenti elettronici di comunicazione (cellulari, tablet, ecc.) a meno che non siano completamente spenti e restino fisicamente separati dai giocatori (ad es. in una borsa); al giocatore che trasgredisce detta regola, l'arbitro assegnerà partita persa. La partecipazione al torneo sottintende il consenso di ogni giocatore alla pubblicazione di alcuni dati personali (cognome, nome, categoria, Elo), nonché del risultato conseguito e dell'immagine (a mezzo fotografia o ripresa video in sede di torneo), sui siti Internet della FSI, del Comitato Regionale e sul web in generale. Tale consenso è implicitamente dato dai genitori o da chi esercita la patria potestà. I giocatori diversamente abili con particolari esigenze di gioco sono pregati di avvisare preventivamente l'organizzazione della loro presenza alla manifestazione. Per tutto ciò che non è previsto specificatamente dal bando si fa riferimento al Regolamento Tecnico Federale e alle norme FIDE.

**Per informazioni** (inviare SMS, chiamate solo per urgenze):

Francesco Pintonello 334 930 6132

Alaster Pechy 347 375 8308

oppure scrivere a [asd\\_salvioli@outlook.it](mailto:asd_salvioli@outlook.it)

---

**L'Ordine di Malta:**

Palazzo Malta, antica sede dell'Ordine di Malta a Venezia, ospita varie Attività Caritative a favore della cittadinanza, fra le quali il Progetto Sollievo per il sostegno di persone con decadimento cognitivo (malattia di Alzheimer), attraverso il Protocollo Spector, abitualmente usato nelle demenze, integrando, grazie al circolo veneziano Salvioli, esperienze di stimolazione cognitiva adattate con il gioco degli scacchi; "uno sport per la mente", riconosciuto da anni nella letteratura internazionale come ottimo esercizio cognitivo, efficace nella terza età per prevenire il decadimento e rallentarne uno già in atto.

Chi volesse sostenere l'associazione in tale impegno, può versare una quota benefica intestata a:

Intestatario: **Amici dell'Ordine di Malta Delegazione di Venezia OdV**

IBAN ISP: **IT10 C030 6909 6061 0000 0191 783**

Causale: **Beneficenza Ordine Malta – CIGU18 Venezia 2023**

# COLLEGAMENTO PARK SAN GIULIANO - PALAZZO MALTA



Le immagini illustrano il **collegamento** organizzato per rendere più rapido, comodo e diretto l'accesso a Palazzo Malta. Dal **Parcheggio di San Giuliano** (Mestre), dove l'auto può essere lasciata custodita, i passeggeri saranno imbarcati nel natante che effettua il tragitto diretto fino al Rio della Pietà, Porta d'Acqua di Palazzo Malta. Al termine, è assicurato con lo stesso mezzo il rientro al parcheggio. Le operazioni possono essere inserite nella quota di partecipazione all'evento, consentendo ai passeggeri la semplificazione di un'unica operazione comprensiva di tutte le fasi.

## PASSEGGERI PER TRASPORTO ACQUEO

	Nominativo	Cellulare	Indirizzo E-mail	Targa Auto
1				
2				
3				
4				
5				
6				
7				
8				
9				
10				

**Nella presente occasione il trasporto richiede 10,00 € per posto auto e 19,00 € per passeggero A&R**

**PARTENZA DA SAN GIULIANO PER PALAZZO MALTA ORE 08:30 – 16 aprile 2023**

**PARTENZA DA PALAZZO MALTA PER SAN GIULIANO ORE 18.30 – 16 aprile 2023**



**... come raggiungere il Parcheggio Marive a San Giuliano (Mestre)**

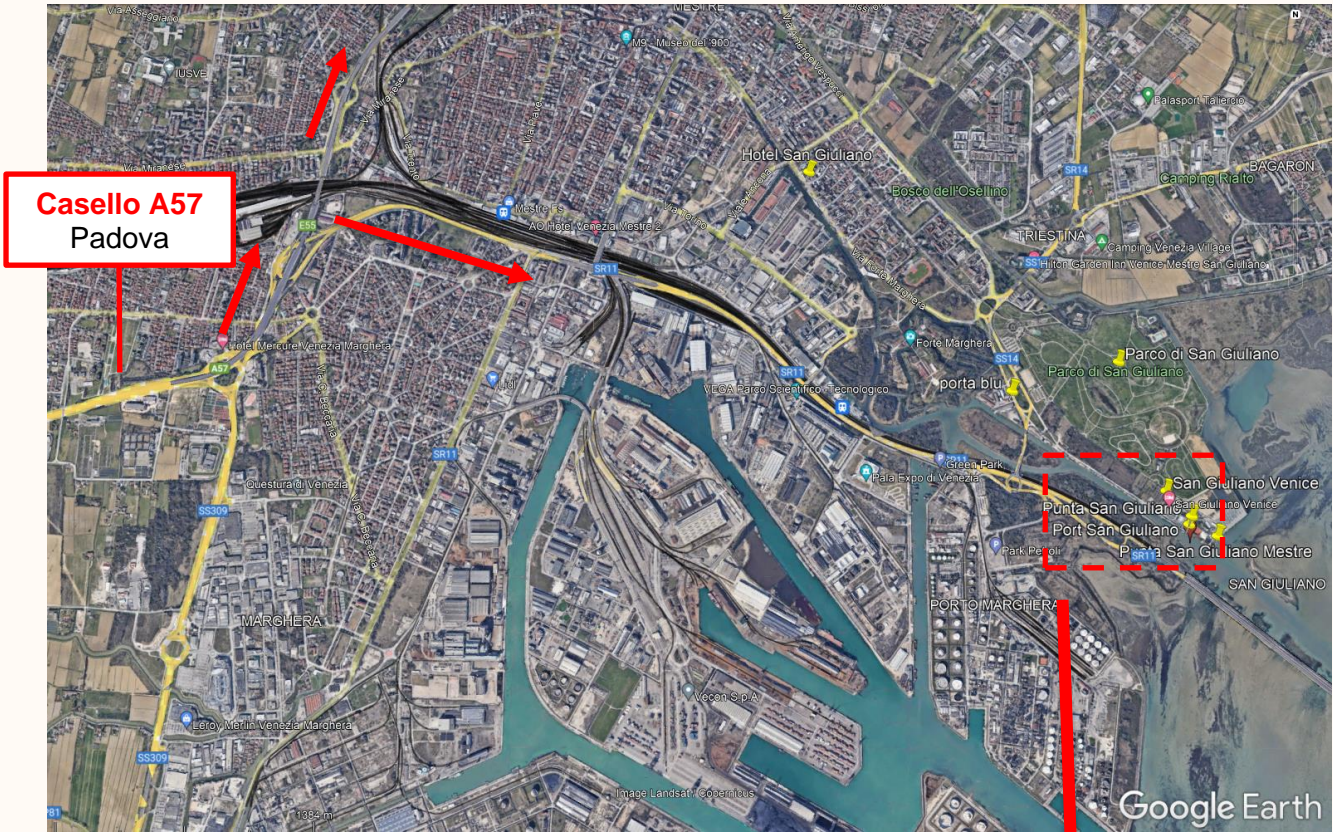





**Porta d'acqua di Palazzo Malta su Rio della Pietà (Sant'Antonin)**

